

KM Rustfri A/S

Double Pickled Dairy Fittings

Issue 1-2011

Overfladefinish er afgørende for stålets korrosionsbestandighed. Dobbelt-bejdsede fittings fra KM, er produceret med henblik på bedste overflader til levnedsmiddel- og farmaceutisk industri:



Udgangsrøret til produktion af dobbelt bejdsede fittings, er en vigtig faktor for et perfekt resultat. KM laver videoendoskopi på alle de rør, vi modtager til produktion af dobbelt bejdsede fittings.



Dobbelt bejdsede fittings fra KM er lig med:

- Lav indvendig Ra værdi
- Stor korrosionsbestandighed
- 3.1 certifikat på alle produkter
- Ingen indvendig mekanisk slibning

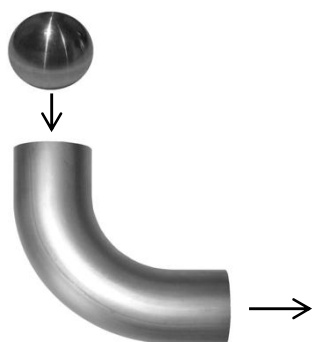

For at opnå den bedste indvendige overflade på bøjningerne, bliver de kuglekalibreret. På den måde sikrer KM, at rørets oprindelige overfladestruktur, bevares i det færdige produkt.



KMs dobbelt bejdsede fittings bliver grundigt rengjorte igennem hele fremstillingsprocessen. En slut bejdsning laves altid på disse dele.

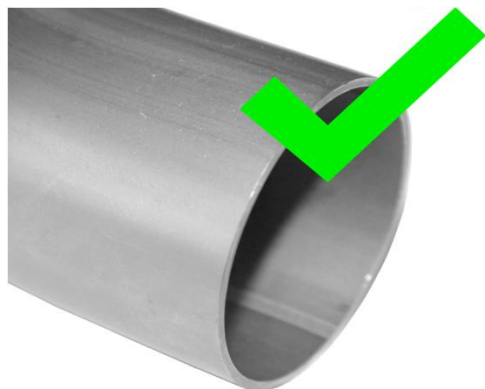

KMs produktionsmetode gør, at den endelige finish på dobbelt bejdsede fittings, fremstår som det matte rør, der er brugt som udgangsmateriale.



Mange benytter en indvendig slibning af fittings, for at kunne overholde kravene om en lav Ra værdi. Denne metode kan ikke anbefales, da man ændrer på rørets korrosionsbestandighed.

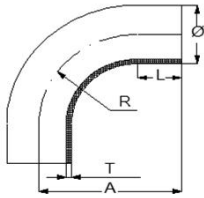

ISO 2851 Lang Bøjning 90°
 ISO 2851 Long Bend 90°
 ISO 2851 Lang Bogen 90°



Size Inch [mm]	(1,5xD)					AISI 316L Matt/Pickled	Firma DKK
	Ø	T	R	A	L		
25	25	1,2	37,5	65	27,5	1292 251269B	59,00
38	38	1,2	57	85	28	1292 381269B	78,00
51	51	1,2	76,5	110	33,5	1292 501269B	104,00
63,5	63,5	1,6	95,3	135	39,7	1492 631669B	174,00
76	76,1	1,6	114	155	40,8	1492 761669B	253,00
101,6	102	2	153	195	42,5	1492 102069B	498,00

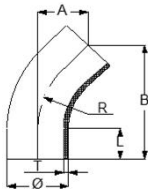

ISO Bøjning 45°
 ISO Bend 45°
 ISO Bogen 45°



Size Inch [mm]	(1,5xD)					AISI 316L Matt/Pickled	Firma DKK
	L	T	R	A	B		
25	14,6	1,2	37,5	21,4	51,5	1241 251269B	68,00
38	17,7	1,2	57	29,2	70,5	1241 381269B	80,00
51	27	1,2	76,5	41,5	100	1241 501269B	106,00
63,5	36,7	1,6	95,3	53,8	130	1441 631669B	166,00
76	42,9	1,6	114	63,8	154	1441 761669B	208,00
101,6	59,2	2	153	86,4	209	1441 102069B	390,00

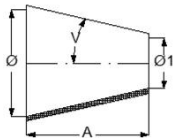

ISO Koncentrisk Konus
 ISO Concentric Reducer
 ISO Zentrisch Reduzierung

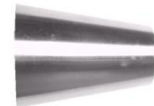

Size Inch [mm]	Ø	Ø1	A	V	AISI 316L Matt/Pickled	Firma DKK
38/25	35,6	22,6	39	9,5	3113 825129B	68,00
51/38	48,6	35,6	40,5	9,1	3115 138129B	68,00
63,5/51	60,5	48,6	37,4	9	3116 351129B	73,00
76/63,5	72,8	60,5	39	9,2	3417 663169B	86,00
101,6/76	97,6	72,8	76,1	9,3	3411 076269B	179,00

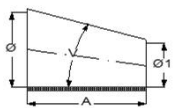

ISO Excentrisk Konus
 ISO Excentric Reducer
 ISO Exzentrisch Reduzierung



Size Inch [mm]	Ø	Ø1	A	V	AISI 316L Matt/Pickled	Firma DKK
38/25	35,6	22,6	37,9	18,9	3123 825129B	69,00
51/38	48,6	35,6	39,6	18,2	3125 138129B	73,00
63,5/51	60,5	48,6	36,3	18,2	3126 351129B	79,00
76/63,5	72,8	60,5	38,7	17,8	3427 663169B	183,00
101,6/76	97,6	72,9	73,8	18,5	3421 076269B	188,00

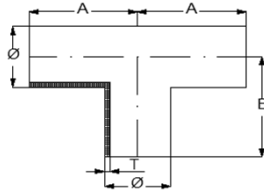

ISO Lige T-Stykke
ISO Equal Tee
ISO T-Stück



Size Inch [mm]	Ø	T	A	B	AISI 316L Matt/Pickled	Firma DKK
25	25	1,2	44	44	2210 251269B	100,00
38	38	1,2	64	64	2210 381269B	140,00
51	51	1,2	89	89	2210 501269B	185,00
63,5	63,5	1,6	114	114	2410 631669B	289,00
76	76,1	1,6	134	134	2410 761669B	338,00
101,6	102	2	174	174	2410 102069B	755,00

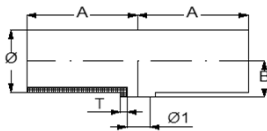

ISO Kort + Reduceret T-Stykke
ISO Short + Reduced Tee
ISO Kurz + Reduziert T-Stück



Size Inch [mm]	Ø	T	(inside) Ø1	B	AISI 316L Matt/Pickled	Firma DKK
25	25	1,2	22,6	14	2220 251269B	71,00
38/25	38	1,2	22,6	22	2238 251269B	118,00
38	38	1,2	35,6	22	2220 381269B	104,00
51/25	51	1,2	22,6	29	2251 251269B	149,00
51/38	51	1,2	35,6	29	2251 381269B	149,00
51	51	1,2	48,6	29	2220 501269B	136,00
63,5/25	63,5	1,6	22,6	35	2463 251669B	265,00
63,5/38	63,5	1,6	35,6	35	2463 381669B	265,00
63,5/51	63,5	1,6	48,6	35	2463 511669B	265,00
63,5	63,5	1,6	60,5	35	2420 631669B	253,00
76,1/25	76	1,6	22,6	41	2476 251669B	303,00
76,1/38	76	1,6	35,6	41	2476 381669B	303,00
76,1/51	76	1,6	48,6	41	2476 511669B	303,00
76,1/63,5	76	1,6	60,5	41	2476 631669B	303,00
76,1	76	1,6	72,8	41	2420 761669B	276,00
101,6/25	101,6	2	22,6	55	2410 252069B	591,00
101,6/38	101,6	2	35,6	55	2410 382069B	591,00
101,6/51	101,6	2	48,6	55	2410 512069B	591,00
101,6/63,5	101,6	2	60,5	55	2410 632069B	591,00
101,6/76,1	101,6	2	72,8	55	2410 762069B	591,00
101,6	101,6	2	97,6	55	2420 102069B	570,00

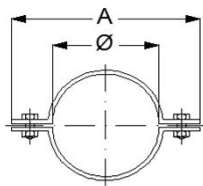

Simpel Rørholder uden skaft
Simple Pipe clip without shaft
Einfach Rohrschelle ohne schaft



Size pipe Ø	A		AISI 304 half part	Firma DKK	AISI 304 complete	Firma DKK
12,0 - 12,7			4002 013148	16,00	4003 013148	32,00
17,0 - 18,0			4002 018148	16,00	4003 018148	32,00
19,0 - 19,1			4002 019148	16,00	4003 019148	32,00
21,3 - 23,0	72		4002 023148	17,00	4003 023148	35,00
25,0 - 25,4	76		4002 025148	17,00	4003 025148	35,00
28,0 - 29,0	79		4002 029148	17,00	4003 029148	35,00
32,0	83		4002 032148	17,00	4003 032148	35,00
33,7 - 34,0	85		4002 034148	17,00	4003 034148	35,00
35,0	85		4002 035148	17,00	4003 035148	35,00
38,0 - 38,1	90		4002 038148	18,00	4003 038148	42,00
40,0 - 41,0	92		4002 041148	18,00	4003 041148	42,00
50,8 - 51,0	103		4002 051148	20,00	4003 051148	45,00
52,0 - 53,0	103		4002 053148	20,00	4003 053148	45,00
63,5	116		4002 063148	21,00	4003 063148	48,00
70,0 - 73,0	122		4002 070148	21,00	4003 070148	48,00
76,0	128		4002 076148	29,00	4003 076148	67,00
85,0	137		4002 085148	29,00	4003 085148	67,00
101,6	154		4002 101148	32,00	4003 101148	74,00
104,0	154		4002 104148	32,00	4003 104148	74,00
129,0	182		4002 129148	47,00	4003 129148	104,00
154,0	207		4002 154148	65,00	4003 154148	132,00

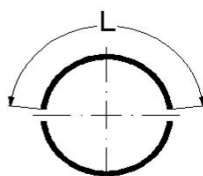

PVC indlæg til Rørholder
PVC layer for Pipe clip
PVC Kunststoffeinlage für Rohrschelle



Size pipe clip Ø	L		Blå Blue/Blau	Firma DKK	Orange	Firma DKK
25,0 - 29,0	43		PVCB 002529	9,00	PVCO 002529	9,00
32,0 - 33,0	47		PVCB 003233	9,00	PVCO 003233	9,00
38,0 - 41,0	56		PVCB 003841	14,00	PVCO 003841	14,00
46,0	67		PVCB 000046	14,00	PVCO 000046	14,00
51,0 - 53,0	77		PVCB 005153	20,00	PVCO 005153	20,00
60,0	87		PVCB 000060	20,00	PVCO 000060	20,00
63,0 - 65,0	95		PVCB 006364	22,00	PVCO 006364	22,00
70,0 - 71,0	103		PVCB 007071	22,00	PVCO 007071	22,00
76,0 - 77,0	112		PVCB 007677	26,00	PVCO 007677	26,00
85,0 - 86,0	125		PVCB 008586	26,00	PVCO 008586	26,00
93,0	140		PVCB 000093	30,00	PVCO 000093	30,00
101,0 - 105,0	156		PVCB 101105	35,00	PVCO 101105	35,00
114,0	168		PVCB 000114	38,00	PVCO 000114	38,00
119,0	180		PVCB 000119	38,00	PVCO 000119	38,00
129,0 - 131,0	193		PVCB 129131	41,00	PVCO 129131	41,00
154,0 - 156,0	225		PVCB 154156	41,00	PVCO 154156	41,00
168,0	245		PVCB 000168	49,00	PVCO 000168	49,00
204,0 - 206,0			PVCB 204206	55,00	PVCO 204206	55,00
254,0 - 256,0			PVCB 254256	59,00	PVCO 254256	59,00
306,0 - 308,0			PVCB 306308	63,00	PVCO 306308	63,00

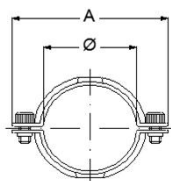

Rørholder uden skaft
Pipe clip without shaft
Rohrschelle ohne schaft



Size stram/tight pipe Ø	stram/tight A	løs/loose Ø	løs/loose A	AISI 304 stram/tight	Firma DKK	AISI 304 løs/loose	On request
8,0 - 9,0	60	10	62	4403 006140	68,00	4403 006240	
10,0 - 11,0	60	12	62	4403 008140	68,00	4403 008240	
12,0 - 13,5	62	15	64	4403 010140	68,00	4403 010240	
15,0 - 15,9	65	18	67	4403 015140	68,00	4403 015240	
17,0 - 18,0	68	20	70	4303 018140	68,00	4303 018240	
19,0 - 19,1	68	21	70	4303 019140	68,00	4303 019240	
21,3 - 23,0	72	25	74	4403 021140	77,00	4403 021240	
25,0 - 25,4	78	27	80	4103 025140	77,00	4103 025240	
26,9 - 29,0	80	30	82	4303 028140	77,00	4303 028240	
30,0	80	32	82	4303 030140	77,00	4303 030240	
32,0	85	34	87	4103 032140	77,00	4103 032240	
33,7 - 34,0	87	36	89	4403 033140	82,00	4403 033240	
35,0	88	37	90	4303 035140	82,00	4303 035240	
38,0 - 38,1	91	40	93	4103 038140	82,00	4103 038240	
40,0	93	42	95	4303 040140	82,00	4303 040240	
41,0	94	43	96	4303 041140	82,00	4303 041240	
42,0 - 42,9	96	45	98	4403 042140	82,00	4403 042240	
48,3	101	50,3	103	4403 048140	91,00	4403 048240	
50,8 - 51,0	104	53	106	4103 051140	91,00	4103 051240	
52,0 - 53,0	107	54	109	4303 052140	91,00	4303 052240	
54,0	107	56	109	4403 054140	91,00	4403 054240	
60,3	113	62,3	115	4403 060140	91,00	4403 060240	
63,5	116	65,5	118	4103 063140	91,00	4103 063240	
70,0	123	72	125	4303 070140	91,00	4303 070240	
76,0 - 76,2	129	78	132	4103 076140	98,00	4103 076240	
84,0 - 85,0	137	87	139	4303 085140	98,00	4303 085240	
88,9 - 90,0	143	92	145	4403 090140	98,00	4403 090240	
101,6	155	104	157	4103 101140	110,00	4103 101240	
104,0	157	106	159	4303 104140	110,00	4303 104240	
108,0	161	110	163	4403 108140	111,00	4403 108240	
114,0 - 114,3	167	116	169	4403 114140	123,00	4403 114240	
129,0	182	131	184	4403 129140	146,00	4403 129240	
139,7 - 140,0	193	142	195	4403 140140	165,00	4403 140240	
154,0	207	156	209	4403 154140	184,00	4403 154240	
168,3	221	170	223	4403 168140	205,00	4403 168240	
204,0	257	206	259	4403 204140	283,00	4403 204240	
254,0	307	256	309	4403 254140	325,00	4403 254240	
306,0	359	308	361	4403 306140	374,00	4403 306240	

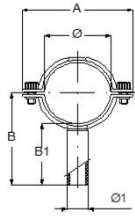

Rørholder med kort skaft
 Pipe clip with short shaft
 Rohrschelle mit kurz schaft



Size stram/tight pipe Ø	stram/tight A B B1 Ø1	løs/loose Ø	løs/loose A	AISI 304 stram/tight	Firma DKK	AISI 304 løs/loose	On request
8,0 - 9,0	60 50 8	10	62	4419 006140	75,00	4419 006240	
10,0 - 11,0	60 50 8	12	62	4419 008140	75,00	4419 008240	
12,0 - 13,5	62 50 8	15	64	4419 010140	75,00	4419 010240	
15,0 - 15,9	65 50 8	18	67	4419 015140	75,00	4419 015240	
17,0 - 18,0	68 50 8	20	70	4319 018140	75,00	4319 018240	
19,0 - 19,1	68 50 8	21	70	4319 019140	75,00	4319 019240	
21,3 - 23,0	72 90 21,3	25	74	4419 021140	85,00	4419 021240	
25,0 - 25,4	78 90 21,3	27	80	4190 025140	53,00	4190 025240	
26,9 - 29,0	80 90 21,3	30	82	4319 028140	54,00	4319 028240	
30,0 -	80 90 21,3	32	82	4319 030140	85,00	4319 030240	
32,0	85 90 21,3	34	87	4190 032140	85,00	4190 032240	
33,7 - 34,0	87 90 21,3	36	89	4419 033140	55,00	4419 033240	
35,0	88 90 21,3	37	90	4319 035140	89,00	4319 035240	
38,0 - 38,1	91 90 21,3	40	93	4190 038140	57,00	4190 038240	
40,0	93 90 21,3	42	95	4319 040140	89,00	4319 040240	
41,0	94 90 21,3	43	96	4319 041140	89,00	4319 041240	
42,0 - 42,9	96 90 21,3	45	98	4419 042140	59,00	4419 042240	
48,3	101 90 21,3	50,3	103	4419 048140	60,00	4419 048240	
50,8 - 51,0	104 90 21,3	53	106	4190 051140	63,00	4190 051240	
52,0 - 53,0	107 90 21,3	54	109	4319 052140	98,00	4319 052240	
54,0	107 90 21,3	56	109	4419 054140	98,00	4419 054240	
60,3	113 90 21,3	62,3	115	4419 060140	67,00	4419 060240	
63,5	116 90 21,3	65,5	118	4190 063140	68,00	4190 063240	
70,0	123 90 21,3	72	125	4319 070140	69,00	4319 070240	
76,0 - 76,2	129 90 21,3	78	132	4190 076140	75,00	4190 076240	
84,0 - 85,0	137 90 21,3	87	139	4319 085140	77,00	4319 085240	
88,9 - 90,0	143 90 21,3	92	145	4419 090140	78,00	4419 090240	
101,6	155 90 21,3	104	157	4190 101140	86,00	4190 101240	
104,0	157 37,5 21,3	106	159	4319 104140	120,00	4319 104240	
108,0	161 37,5 21,3	110	163	4419 108140	124,00	4419 108240	
114,0 - 114,3	167 37,5 21,3	116	169	4419 114140	132,00	4419 114240	
129,0	182 50 21,3	131	184	4419 129140	98,00	4419 129240	
139,7 - 140,0	193 50 21,3	142	195	4419 140140	115,00	4419 140240	
154,0	207 50 21,3	156	209	4419 154140	189,00	4419 154240	
168,3	221 50 21,3	170	223	4419 168140	207,00	4419 168240	
204,0	257 50 21,3	206	259	4419 204140	145,00	4419 204240	
254,0	307 50 21,3	256	309	4419 254140	317,00	4419 254240	
306,0	359 50 21,3	308	361	4419 306140	361,00	4419 306240	

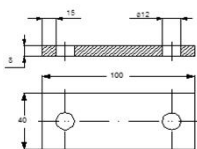

Fodplade til Rørholder
 Bottom plate for Pipe clip
 Fußplatte für Rohrschelle



Size		AISI 304	Firma DKK	
8 x 40 x 100		6840 100048	82,00	

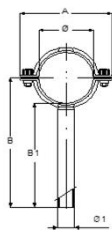

Rørholder med lang skaft
Pipe clip with long shaft
Rohrschelle mit lang schaft



Size pipe Ø	stram/tight				løs/loose		AISI 304 stram/tight	Firma DKK	AISI 304 løs/loose	On request
	A	B	B1	Ø1	Ø	A				
8,0 - 9,0	60		150	8	10	62	4415 006140	109,00	4415 006240	
10,0 - 11,0	60		150	8	12	62	4415 008140	109,00	4415 008240	
12,0 - 13,5	62		150	8	15	64	4415 010140	109,00	4415 010240	
15,0 - 15,9	65		150	8	18	67	4415 015140	109,00	4415 015240	
17,0 - 18,0	68		150	8	20	70	4315 018140	109,00	4315 018240	
19,0 - 19,1	68		150	8	21	70	4315 019140	109,00	4315 019240	
21,3 - 23,0	72	150		21,3	25	74	4415 021140	134,00	4415 021240	
25,0 - 25,4	78	150		21,3	27	80	4115 025140	134,00	4115 025240	
26,9 - 29,0	80	150		21,3	30	82	4315 028140	134,00	4315 028240	
30,0	80	150		21,3	32	82	4315 030140	134,00	4315 030240	
32,0	85	150		21,3	34	87	4115 032140	134,00	4115 032240	
33,7 - 34,0	87	150		21,3	36	89	4415 033140	142,00	4415 033240	
35,0	88	150		21,3	37	90	4315 035140	142,00	4315 035240	
38,0 - 38,1	91	150		21,3	40	93	4115 038140	142,00	4115 038240	
40,0	93	150		21,3	42	95	4315 040140	142,00	4315 040240	
41,0	94	150		21,3	43	96	4315 041140	142,00	4315 041240	
42,0 - 42,9	96	150		21,3	45	98	4415 042140	142,00	4415 042240	
48,3	101	150		21,3	50,3	103	4415 048140	152,00	4415 048240	
50,8 - 51,0	104	150		21,3	53	106	4115 051140	152,00	4115 051240	
52,0 - 53,0	107	150		21,3	54	109	4315 052140	152,00	4315 052240	
54,0	107	150		21,3	56	109	4415 054140	152,00	4415 054240	
60,3	113	150		21,3	62,3	115	4415 060140	152,00	4415 060240	
63,5	116	150		21,3	65,5	118	4115 063140	152,00	4115 063240	
70,0	123	150		21,3	72	125	4315 070140	152,00	4315 070240	
76,0 - 76,2	129	150		21,3	78	132	4115 076140	168,00	4115 076240	
84,0 - 85,0	137	150		21,3	87	139	4315 085140	168,00	4315 085240	
88,9 - 90,0	143	150		21,3	92	145	4415 090140	168,00	4415 090240	
101,6	155	150		21,3	104	157	4115 010140	178,00	4115 011240	
104,0	157	150		21,3	106	159	4315 104140	178,00	4315 104240	

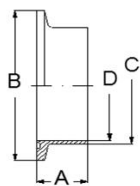

DS/SMS Clamp Krave
DS/SMS Clamp Liner
DS/SMS Clampstutz



Size Inch [mm]	A	B	C	D				AISI 316L Polished	Firma DKK
25	21,5	50,5	25	22,6				5811 025-6	54,00
38	21,5	50,5	38	35,6				5811 038-6	54,00
51	21,5	64	51	48,6				5811 051-6	62,00
63,5	21,5	77,5	63,5	60,3				5811 063-6	82,00
76	21,5	91	76,1	72,9				5811 076-6	107,00
101,6	21,5	119,0	101,6	97,6				5811 101-6	139,00

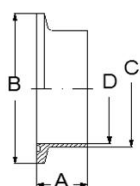

ISO 2852 Clamp Krave
ISO 2852 Clamp Liner
ISO 2852 Clampstutz



Size Inch [mm]	A	B	C	D				AISI 316L Polished	Firma DKK
25	21,5	50,5	25,6	22,6				5812 025-6	54,00
38	21,5	50,5	38,6	35,6				5812 038-6	54,00
51	21,5	64	51,6	48,6				5812 051-6	62,00
63,5	21,5	77,5	64,1	60,3				5812 063-6	82,00
76	21,5	91	76,7	72,9				5812 076-6	107,00
101,6	21,5	119	102,5	97,6				5812 101-6	139,00

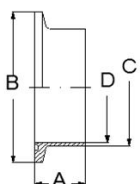

DIN Clamp Krave (DIN 32676)
DIN Clamp Liner (DIN 32676)
DIN Clampstutz (DIN 32676)



Size DIN [DN]	A	B	C	D				AISI 316L Polished	Firma DKK
10	18	34	13	10				5812 010-6	54,00
15	18	34	19	16				5812 015-6	54,00
20	18	34	23	20				5812 020-6	54,00
25	21,5	50,5	29	26				5812 028-6	67,00
40	21,5	50,5	41	38				5812 040-6	67,00
50	21,5	64	53	50				5812 050-6	83,00
65	28	91	70	66				5812 065-6	198,00
80	28	106	85	81				5812 080-6	221,00
100	28	119	104	100				5812 100-6	234,00
125	28	144	129	125		(Not acc. DIN 32676)		5812 125-6	448,00
125-II	28	155	129	125				5812 125-6-II	483,00
150	28	167	154	150		(Not acc. DIN 32676)		5812 150-6	518,00
150-II	28	183	154	150				5812 150-6-II	552,00
200	28	218	204	200		(Not acc. DIN 32676)		5812 200-6	895,00
200-II	28	234	204	200				5812 200-6-II	1081,00
250	28	268	254	250		(Not acc. DIN 32676)		5812 250-6	1487,00
300	28	319	304	300		(Not acc. DIN 32676)		5812 300-6	1950,00

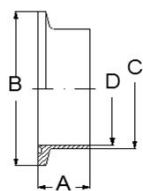

ISO 1127 Clamp Krave
ISO 1127 Clamp Liner
ISO 1127 Clampstutz



Size Inch [mm]	A	B	C	D				AISI 316L Polished	Firma DKK
13,5	21,5	50,5	13,5	10,3				5811 013-6	58,00
17,2	21,5	50,5	17,2	14				5811 017-6	58,00
21,3	21,5	50,5	21,3	18,1				5811 021-6	58,00
26,9	21,5	50,5	26,9	22,9				5811 026-6	58,00
33,7	21,5	50,5	33,7	29,7				5811 033-6	58,00
42,4	21,5	64	42,4	38,4				5811 042-6	68,00
48,3	21,5	64	48,3	44,3				5811 048-6	68,00
60,3	21,5	77,5	60,3	56,3				5811 060-6	97,00
88,9	21,5	106	88,9	84,9				5811 088-6	145,00
114,3	28	130	114,3	110,3				5811 114-6	197,00
139,7	28	155	139,7	135,7				5811 139-6	512,00
168,3	28	183	170	163,1				5812 168-6	552,00
219,1	28	233,5	221	213,9				5812 219-6	1350,00
273	28	286,1	273	267,8				5812 273-6	1750,00

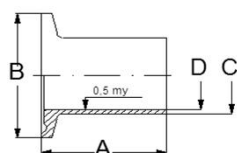

Mini Clamp Kraver
Mini Clamp Liner
Mini Klemmstutz



Size [mm]	A	B	C	D				AISI 316L Polished	Firma DKK
6	21.5	25.4	6	4				5815 006-6	89,00
6,4 (1/4")	21,5	25,4	6,4	4,6				5815 007-6	89,00
8	21.5	25.4	8	6				5815 008-6	89,00
9,4 (3/8")	21,5	25,4	9,5	7,7				5815 009-6	89,00
10	21.5	25.4	10	8				5815 010-6	89,00
12	21.5	25.4	12	10				5815 012-6	89,00
12,7 (1/2")	21,5	25,4	12,7	9,5				5815 013-6	89,00
14	21.5	25.4	14	12				5815 014-6	89,00
16	21.5	25.4	16	14				5815 016-6	89,00
18	21.5	25.4	18	16				5815 018-6	89,00
19,1 (3/4")	21,5	25,4	19,1	15,9				5812 019-6	89,00

Clamp Spændering

Clamp

Klemmring



Size [mm]	Size [DN]	Flange size	Max. pressure [bar]		AISI 304 Type S	Firma DKK	AISI 316L Type SH	Firma DKK	AISI 316L Type SSH	Firma DKK
6-19	-	25,4	50		5803 012-S	85,00	5803 012-SH	92,00		
-	10-15-20	34	50		5803 015-S	87,00	5803 015-SH	125,00		
25-38	25-40	50,5	50	100	5803 038-S	85,00	5803 038-SH	125,00	5803 038-SSH	162,00
51	50	64	50	100	5803 051-S	99,00	5803 051-SH	149,00	5803 051-SSH	221,00
63,5	-	77,5	50	90	5803 063-S	121,00	5803 063-SH	179,00	5803 063-SSH	289,00
76	65	91	40	80	5803 076-S	138,00	5803 076-SH	212,00	5803 076-SSH	310,00
-	80	106	40		5803 080-S	159,00	5803 080-SH	225,00		
101,6	100	119	40	60	5803 101-S	155,00	5803 101-SH	275,00	5803 101-SSH	317,00
114	-	130	30		5803 114-S	298,00	5803 114-SH	365,00		
-	125	144,4	25				5803 125-SH	436,00		
138	125-II	155	20				5803 138-SH	767,00		
-	150	167	18		5803 150-S	540,00	5803 150-SH	744,00		
168	150-II	183	15	40			5803 168-SH	828,00	5803 168-SSH	672,00
-	200	217,4	12				5803 200-SH	1014,00		
219	200-II	233,5	10				5803 219-SH	1492,00	5803 219-SSH	1575,00
-	250	268	8				5803 250-SH	1889,00		
273	-	286,1	7				5803 273-SH	1984,00		
-	300	319	7				5803 300-SH	2110,00		

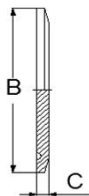

Clamp Blindskive

Clamp Liner, Blank

Clampstutz, Blind



Size [mm]	Size [DIN]	B	C			AISI 316L Polished	Firma DKK
6-19	-	25,4	5,6			5813 019-6	70,00
-	10-15-20	34	6			5813 015-6	74,00
25-38	25-40	50,5	7			5813 025-6	87,00
51	50	64	7			5813 051-6	99,00
63,5	-	77,5	7			5813 063-6	125,00
76	65	91	7			5813 076-6	149,00
-	80	106	7			5813 080-6	190,00
101,6	100	119	9			5813 100-6	196,00
114,3	-	130	9			5813 114-6	485,00
-	125	144	10			5813 125-6	705,00
138	125-II	155	10			5813 138-6	760,00
-	150	167	10			5813 150-6	821,00
168	150-II	183	10			5813 168-6	930,00
-	200	217,4	10			5813 200-6	1285,00
219	200-II	234	10			5813 219-6	1520,00
-	250	268	10			5813 250-6	1985,00
273	-	286	10			5813 273-6	2415,00
-	300	319	10			5813 300-6	2950,00



DS/ISO Clamp Pakning
DS/ISO Clamp Gasket
DS/ISO Clamp Dichtring



Size Inch [mm]	A	B	EPDM black	Firma DKK	Nitril (NBR) black	Firma DKK	Viton (FPM)	Firma DKK	Teflon (PTFE) EPDM core	Firma DKK
25	22,6	50,5	5804 025-E	17,00	5804 025-N	13,00	5804 025-V	106,00	5804 025-T/E	96,00
38	35,6	50,5	5804 038-E	17,00	5804 038-N	13,00	5804 038-V	110,00	5804 038-T/E	96,00
51	48,6	64	5804 051-E	19,00	5804 051-N	14,00	5804 051-V	120,00	5804 051-T/E	100,00
63,5	60,3	77,5	5804 063-E	22,00	5804 063-N	17,00	5804 063-V	144,00	5804 063-T/E	110,00
76	72,9	91	5804 076-E	26,00	5804 076-N	19,00	5804 076-V	180,00	5804 076-T/E	125,00
101,6	97,6	119	5804 101-E	53,00	5804 101-N	34,00	5804 101-V	191,00	5804 101-T/E	168,00



DIN Clamp Pakning
DIN Clamp Gasket
DIN Clamp Dichtring



Size DIN [DN]	A	B	EPDM black	Firma DKK	Nitril (NBR) black	Firma DKK	Viton (FKM)	Firma DKK	Teflon (PTFE) solid PTFE	Firma DKK
10	10	34	5804 010-E	21,00	5804 010-N	21,00	5804 010-V	85,00		
15	16	34	5804 015-E	21,00	5804 015-N	21,00	5804 015-V	85,00		
20	20	34	5804 020-E	21,00	5804 020-N	21,00	5804 020-V	85,00		
25	26	50,5	5804 028-E	17,00	5804 028-N	13,00	5804 028-V	106,00		
40	38	50,5	5804 040-E	17,00	5804 040-N	13,00	5804 040-V	113,00		
50	50	64	5804 050-E	19,00	5804 050-N	14,00	5804 050-V	122,00		
65	66	91	5804 065-E	26,00	5804 065-N	26,00	5804 065-V	142,00		
80	81	106	5804 080-E	30,00	5804 080-N	30,00	5804 080-V	177,00		
100	100	119	5804 100-E	53,00	5804 100-N	34,00	5804 100-V	193,00		
125	125	144	5804 125-E	85,00					5804 125-T	460,00
125-II	125	155	5804 125-E-II	128,00						
150	150	167	5804 150-E	151,00					5804 150-T	586,00
150-II	150	183	5804 150-E-II	172,00						
200	200	218	5804 200-E	182,00					5804 200-T	878,00
200-II	200	233,5	5804 200-E-II	317,00						
250	250	268	5804 250-E	636,00					5804 250-T	1056,00
300	300	319	5804 300-E	875,00						



ISO 1127 Clamp Pakning
 ISO 1127 Clamp Gasket
 ISO 1127 Clamp Dichtring



Size Inch [mm]	A	B	EPDM black	Firma DKK	Viton	Firma DKK	Teflon (PTFE) solid PTFE	Firma DKK
13,5	10,3	50,5	5804 013-E	52,00	5804 013-V	69,00	5804 013-T	60,00
17,2	14,0	50,5	5804 017-E	52,00	5804 017-V	69,00	5804 017-T	60,00
21,3	18,1	50,5	5804 021-E	52,00	5804 021-V	69,00	5804 021-T	60,00
26,9	22,9	50,5	5804 026-E	52,00	5804 026-V	69,00	5804 026-T	60,00
33,7	29,7	50,5	5804 033-E	52,00	5804 033-V	69,00	5804 033-T	60,00
42,4	38,4	64	5804 042-E	55,00	5804 042-V	85,00	5804 042-T	66,00
48,3	44,3	64	5804 048-E	55,00	5804 048-V	85,00	5804 048-T	66,00
60,3	56,3	77,5	5804 060-E	61,00	5804 060-V	90,00	5804 060-T	79,00
88,9	84,9	106	5804 088-E	65,00	5804 088-V	102,00	5804 088-T	95,00
114,3	110,3	130	5804 114-E	75,00	5804 114-V	155,00	5804 114-T	115,00
139,7	135,7	155	5804 139-E	142,00				
168,3	163,1	183	5804 168-E	155,00				
219,1	213,9	233,5	5804 219-E	175,00				
273	267,8	286,1		225,00				



Mini Clamp Pakning
 Mini Clamp Gasket
 Mini Clamp Dichtring



Size [mm]	A	B	EPDM black	Firma DKK	Viton	Firma DKK	Teflon (PTFE) solid PTFE	Firma DKK
6 + 1/4"	4	22	5805 006-E	23,00	5805 006-V	125,00	5805 006-T	110,00
8 + 3/8"	6	22	5805 008-E	23,00	5805 008-V	125,00	5805 008-T	110,00
10	8	22	5805 010-E	23,00	5805 010-V	125,00	5805 010-T	110,00
12 + 1/2"	10	22	5805 012-E	23,00	5805 012-V	125,00	5805 012-T	110,00
14	12	22	5805 014-E	23,00	5805 014-V	125,00	5805 014-T	110,00
16	14	22	5805 016-E	23,00	5805 016-V	125,00	5805 016-T	110,00
18 + 3/4"	16	22	5805 018-E	23,00	5805 018-V	125,00	5805 018-T	110,00

1. Tilbud, ordre og accept

Tilbud fra KM Rustfri A/S bortfalder, såfremt overensstemmende accept fra køber ikke er KM Rustfri Skive A/S i hænde inden 4 uger fra tilbudets dato.

2. KM Rustfri A/S's ydelse

KM Rustfri A/S's ydelse omfatter kun de i ordren specificerede leverancer, og på nedennævnte vilkår forpligter KM Rustfri A/S sig til at levere materiel af sædvanlig god kvalitet i henseende til materialer og forarbejdning.

Eventuelle tegninger, illustrationer samt tekniske data i kataloger m.v. er vejledende, og KM Rustfri A/S kan ikke drages til ansvar for eventuelle fejl i dette materiale.

3. Priser

Alle ordrer noteres til de på ordredagen gældende priser, medmindre andet er aftalt.

Priser beregnes ex works og gælder i den valuta og for de varer og ydelser ordren anfører. Priser er ekskl. moms og emballage, og er baseret på de ved ordredagen gældende kurser og priser for materiale, lønninger, transportomkostninger samt afgifter. Ved ændringer af disse, forbeholder KM Rustfri A/S sig ret til at regulere sine priser efter de gældende forhold op til leveringstidspunktet. Priserne er desuden baseret på, at kunden selv bortskaffer medfølgende emballage, og selv bærer omkostningerne for dette.

4. Levering

Levering sker ex works

Medmindre køber selv foranlediger afhæntning, tilbyder KM Rustfri A/S at foretage forsendelse til det af køber anviste sted. Forsendelse sker for købers regning og risiko. Forsikring af købers risiko vedrørende transport tegnes kun af KM Rustfri A/S, såfremt dette er skriftligt aftalt.

Medmindre andet er aftalt, sker forsendelse snarest muligt efter leveringstiden er indtruffet og ved anvendelse af KM Rustfri A/S's sædvanlige transportører.

5. Leveringstid

Såfremt intet andet er aftalt, finder leveringen sted snarest muligt.

KM Rustfri A/S kan kræve udskydelse af leveringstiden i tilfælde, hvor køber kræver forandringer af ordren, ved force majeure, jf. pkt. 11 eller i tilfælde, hvor arbejdet med leverancen må standses eller bliver sinket ved offentligt pålæg.

6. Betaling

Medmindre andet fremgår, skal betaling ske netto kontant pr. fakturadato. Angives en bestemt betalingstid, er betalingen alene rettidig, såfremt KM Rustfri Skive A/S har betalingen i hænde på det pågældende tidspunkt. Erlægges betalingen ikke rettidigt, eller ydes der ifølge aftale kredit, har KM Rustfri Skive A/S krav på forrentning af det skyldige beløb med 2% pr. påbegyndt måned.

7. Mangler

KM Rustfri A/S forpligter sig i en periode på 12 måneder fra fakturadato, at afhjælpe eventuelle fejl og mangler ved det leverede, ved reparation eller omlevering efter KM Rustfri A/S's valg.

KM Rustfri A/S's forpligtelse til at afhjælpning af mangler er betinget af, at køber beviser, at det leverede materiel er mangelfuldt og herunder dokumenterer, at materiellet er opbevaret, installeret, anvendt og vedligeholdt korrekt og i overensstemmelse med de af KM Rustfri A/S leverede forskrifter.

KM Rustfri A/S's forpligtelser bortfalder, såfremt der i forbindelse med det af sælger leverede benyttes komponenter, der ikke er fremstillet eller godkendt af KM Rustfri A/S.

KM Rustfri A/S's forpligtelse omfatter alene arbejds løn og materialer, der er direkte forbundet med afhjælpning af mangler. Alle andre omkostninger, der er forbundet med en opstået mangel, herunder transport, ventepenge, diæter, logi samt omkostninger ved blotlægning eller tilgængeliggørelse af defekte dele, er KM A/S uvekkommende.

Herudover påtager KM Rustfri A/S sig ikke yderligere ansvar for leverancerne, hvorfor køber ikke kan hæve købet, kræve forholdsmæssigt afslag eller erstatning eller tilbageholde købesummen.

8. Reklamation

Reklamation over mangler ved en leverance skal ske skriftligt uden ugrundet ophold, efter manglen er eller burde være konstateret.

Reklamationer, der vedrører mængden af det leverede, skal ske skriftligt senest 21 dage efter fakturadato.

Uanset reklamationens art må ingen varer returneres uden accept fra KM Rustfri A/S. De af KM Rustfri A/S accepterede reklamationer krediteres kun efter nærmere aftale.

Køber er forpligtet til at dække KM Rustfri A/S's omkostninger ved købers reklamation over mangler, i det omfang reklamationen er ubegrundet eller der i øvrigt er tale om mangler som KM Rustfri A/S ikke er ansvarlig for.

9. Produktansvar

KM Rustfri A/S er kun ansvarlig for personskade, hvis det bevises, at skaden skyldes fejl eller forsømmelse begået af KM Rustfri A/S eller andre personer, som KM Rustfri A/S har ansvaret for. Erstatninger for personskade kan aldrig overstige det i danske ret til enhver tid gældende erstatningsniveau. KM Rustfri A/S er på samme betingelser, som gælder personskade, ansvarlig for skade på fast ejendom og løsøre, dog kan erstatningen aldrig overstige det til enhver tid gældende maximumbeløb i den af KM Rustfri A/S tegnede produktansvarsforsikring.

I den udstrækning KM Rustfri A/S måtte blive pålagt produktansvar over for tredjemand, er køber forpligtet til at holde KM Rustfri A/S skadesløs i samme omfang, som KM Rustfri A/S's ansvar er begrænset efter nærværende leveringsbetingelser. Dersom tredjemand fremsætter krav med en af parterne om erstatningsansvar i henhold til dette punkt, skal denne part straks underrette den anden herom. KM Rustfri A/S og køber er gensidigt forpligtet til at lade sig sagsøge ved den domstol, som behandler erstatningskrav, der er rejst med en af dem på grund af en skade, som påstås forårsaget af leverancen.

10. Ansvarsbegrænsning

KM Rustfri A/S er i enhver henseende ikke ansvarlig for indirekte skader og tab, såsom driftstab, tidstab, tabt avance eller andre lignende tab.

11. Force majeure

KM Rustfri A/S er ansvarsfri på manglende eller forsinket opfyldelse af aftalen, som skyldes force majeure, krig, optøjer, borgerlige uroligheder, regeringsindgreb eller indgreb af offentlige myndigheder, ildsvåde, strejke, lock out, eksport- og/eller importforbud, manglende eller mangelfulde leverancer fra underleverandører, mangel på arbejdskraft, brændsel, drivkraft eller nogen anden årsag, som ligger uden for KM Rustfri A/S's kontrol, og levering af det solgte.

Såfremt mangelfri eller rettidig levering hindres midlertidigt ved en eller flere af de ovennævnte omstændigheder, udskydes leveringen i et tidsrum svarende til hindringsforholdene. Levering til den således udskudte leveringstid anses i enhver henseende for rettidig.

12. Annullering og returnering

Annullering og returnering af ordre/varer kan kun foretages med KM Rustfri A/S's accept og med forbehold over for køber for debitering af de KM Rustfri A/S påførte omkostninger, dog minimum 20% af fakturaværdien for den annullerede ordre eller returnerede varer. Ordre der er tilvirket efter købers anvisning kan ikke annulleres.

13. Lovvalg og værneting

Enhver tvistighed mellem parterne skal afgøres efter dansk ret ved indbringelse for Sø- og Handelsretten i København eller ved voldgift, efter KM Rustfri A/S's valg.

Vælges voldgiften, skal voldgiftsretten nedsættes med 3 medlemmer, der alle udpeges af Præsidenten for Vestre Landsret. Et af disse medlemmer skal opfylde betingelserne for at være dommer, hvor imod de øvrige medlemmer skal være fagligt kvalificerede vedrørende tvistens genstand.

KM Rustfri A/S

Gl. Rønbjergvej 2
DK-7800 Skive

Phone: +45 97534344 Fax: +45 97534393